

Parcela en Guadalmina Baja

Referencia: R5041057



Dormitorios: por petición

Baños: por petición

M²: 2.000

Precio: 2.000.000 €

Estado: Venta

Tipo de propiedad: Parcela Plazas: por petición

Día de la impresión : 25th
Mayo 2026

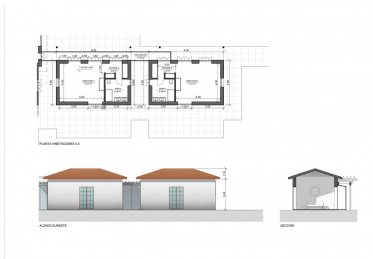
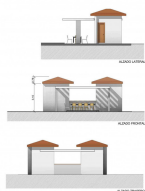
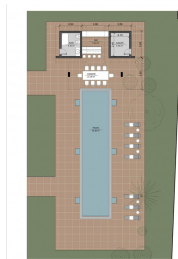

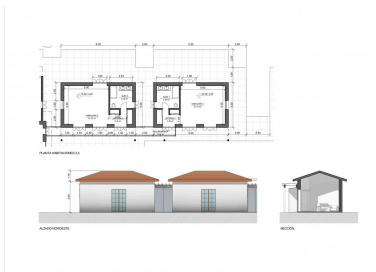

Descripción: Este terreno de lujo se encuentra en San Pedro de Alcántara. Con una superficie de 2,000m², esta propiedad ofrece una ubicación privilegiada cerca de la playa y del campo de golf. Además, está cerca de todos los servicios y comodidades, como tiendas, restaurantes y transporte público. Este terreno es perfecto para aquellos que buscan construir la casa de sus sueños en un entorno exclusivo. La clasificación de lujo y la exclusividad de ser la única agencia que lo ofrece hacen de esta propiedad una oportunidad única en el mercado. Además, al ser de nueva construcción, ofrece la posibilidad de diseñar y personalizar cada detalle según las preferencias del comprador. La ubicación de este terreno es inmejorable. Está situado en una zona residencial tranquila y segura en San Pedro de Alcántara. Además, se encuentra a pocos minutos a pie de la playa y del paseo marítimo, donde se pueden encontrar numerosos restaurantes y chiringuitos. En resumen, este terreno de lujo es una oportunidad única para construir la casa de tus sueños en una ubicación privilegiada. Con sus características exclusivas y su proximidad a la playa, el golf y la ciudad, ofrece un estilo de vida de lujo y comodidad.

Destacado:

Lujo