+34 628 842 452

KatrinEstates

info@katrinestates.com

Villa en Cancelada

Referencia: R5004466



Dormitorios: 4

Baños: 3

M²: 190

Precio: 575.000 €

Estado: Venta

Tipo de propiedad: Villa

Plazas: por petición

Día de la impresión : 23rd Noviembre 2026









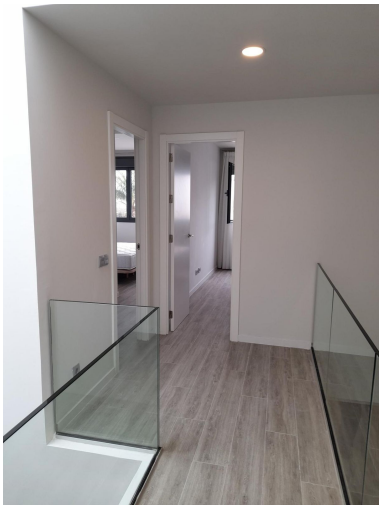



Descripción:Casa adosada en Le Mirage muy bien mantenida. Esta unidad de esquina tiene 4 dormitorios y 3 baños. En la planta baja se encuentra un baño de invitados, el salón, una cocina americana, también hay un dormitorio que se puede utilizar como oficina. La casa tiene una terraza delantera en la que podrá disfrutar del buen tiempo de la Costa del Sol y también una pequeña terraza trasera. En la primera planta se encuentra el dormitorio principal con baño en-suite , y dos luminosas habitaciones que comparten otro baño. En el sótano hay una zona de juegos y tiene acceso directo al aparcamiento subterráneo. La casa está cerca del pueblo de Cancelada y tiene fácil acceso a la carretera A-7. ¡Fácil visita! Traducción realizada con la versión gratuita del traductor DeepL.com

---

Destacado:

Piscina, Aire acondicionado, Calefacción, Jardín privado, Sistema de alarma, Plazas, Reventa