Adosados en Guadalmina Baja Referencia: R5004298



Dormitorios: 4 Baños: 4 M²: 160 Precio: 995.000 €

Estado: Venta

Tipo de propiedad: Adosados

Plazas: por petición

Día de la impresión : 23rd Noviembre 2026







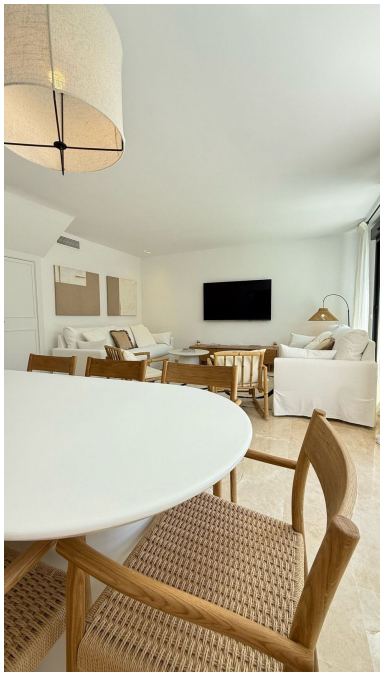





Descripción:EXCLUSIVA CASA ADOSADA DE ESQUINA EN GUADALMINA BAJA – TOTALMENTE REFORMADA Y LISTA PARA ENTRAR A VIVIR Bienvenido a esta impresionante casa adosada de esquina ubicada en una de las zonas de playa más codiciadas de Marbella: Guadalmina Baja. Ubicada en una urbanización cerrada con seguridad 24 horas, esta propiedad es ideal como residencia permanente, casa de vacaciones de lujo o inversión, con potencial de alquiler garantizado gracias a su licencia turística. Características principales: A solo unos minutos a pie de la playa 4 amplios dormitorios y 4 baños modernos Luminoso salón-comedor con acceso directo al jardín Piscina privada y dos piscinas comunitarias Precioso solárium en la azotea con zona chill-out, ideal para disfrutar del sol o relajarse Cocina totalmente equipada Aire acondicionado (frío/calor) y ventanas de doble acristalamiento 3 plazas de aparcamiento privadas Orientación sur para disfrutar del sol todo el día Gastos de comunidad bajos Esta propiedad ha sido completamente reformada con materiales de primera calidad y ofrece un estilo mediterráneo fresco y moderno. La urbanización es tranquila y está bien cuidada, y la ubicación es inmejorable, cerca de los mejores colegios internacionales, campos de golf, restaurantes y Puerto Banús.

Destacado:

Piscina, Aire acondicionado, Calefacción, Vistas a la montaña, Jardín privado, Plazas, Casa de vacaciones, Inversión, Lujo