+34 628 842 452

Katrin Estates

info@katrinestates.com

Ático en Los Monteros

Referencia: R4992337



Dormitorios: 4

Baños: 5

M²: 242

Precio: 5.350.000 €

Estado: Venta

Tipo de propiedad: Ático

Plazas: por petición

Día de la impresión : 26th Noviembre 2026











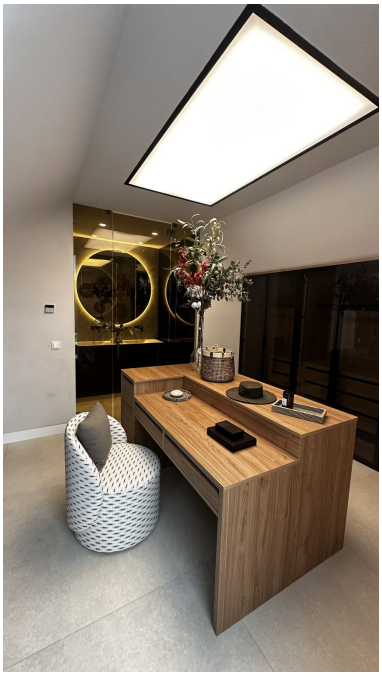

Descripción:Premier Linia de la playa Este Completamente renovado ático ofrece una lujosa vivienda que satisface todos los deseos. Con una amplia zona de estar de más de 240 m² y una terraza de 200 m², ofrece el espacio y la comodidad que sólo se encuentra en los pueblos. El entorno convence por su exclusivo diseño interior, sus elegantes y modernos muebles y sus excelentes acabados. La nueva cocina Siematic-Design está equipada con electrodomésticos Miele de alta calidad y es ideal para cocinar y cocinar. El sistema de sonido Bang & Olufsen ofrece una calidad de audio superior, mientras que la cocina eléctrica proporciona una atmósfera única. Los muebles de jardín en las terrazas crean un ambiente de lujo. Las dos terrazas ofrecen una magnífica vista del mar, que se extiende desde el mar y el mar Mediterráneo hasta las costas de Gibraltar y África del Norte. Esta ubicación única en primera línea de mar hace que el ático sea un lugar excepcional para la relajación y la inspiración. Además, cuenta con dos terrazas y una terraza en el ático, lo que aumenta la comodidad y la practicidad. Este alojamiento es un auténtico viaje de ensueño para todos aquellos que buscan lujo, estilo y una ubicación excepcional.

Destacado:

Frente a la playa, Piscina, Aire acondicionado, Vistas al mar, Ascensor, Jardín privado, Seguridad 24H, Plazas, Casa de vacaciones, Inversión, Lujo