+34 628 842 452

Katrin Estates

info@katrinestates.com

Apartamento en Elviria

Referencia: R4988284



Dormitorios: 3

Baños: 2

M²: 151

Precio: 535.000 €

Estado: Venta

Tipo de propiedad: Apartamento

Plazas: por petición

Día de la impresión : 25th Noviembre 2026





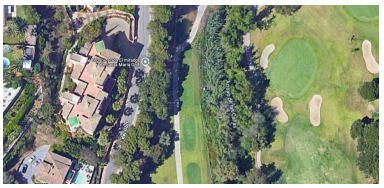







Descripción:Las Terrazas de Santa María Golf se encuentra en Elviria, Marbella Este, directamente en el campo de golf y a 2 km de la playa. Este apartamento cuenta con varias piscinas comunitarias, jardines bien cuidados, aparcamiento subterráneo y ascensor. El apartamento cuenta con 3 amplios dormitorios y 2 baños, un amplio salón-comedor con acceso a la terraza orientada al este, con azulejos de cerámica, cortinas de cristal y vistas parciales al mar. Ambos baños, uno de ellos en suite, disponen de duchas a ras de suelo con cabezal de lluvia. La cocina moderna ha sido renovada y cuenta con un lavadero amplio y bien organizado. Se han reemplazado todos los electrodomésticos de la cocina y del lavadero, incluido el calentador. Este apartamento de esquina es muy luminoso gracias a sus ventanas y a su ubicación elevada. La propiedad también incluye un trastero ventilado de 6 m². A poca distancia a pie de la playa y del centro comercial de Elviria, con sus bares, restaurantes y tiendas. El centro de Marbella está a 10 minutos en coche. El aeropuerto de Málaga está a 30 minutos en coche. Esta propiedad es una casa perfecta para siempre o para vacaciones.

Destacado:

Piscina, Aire acondicionado, Calefacción, Vistas al mar, Golf, Ascensor, Jardín privado, Sistema de alarma, Plazas, Casa de vacaciones, Inversión, Lujo, Reventa