+34 628 842 452

info@katrinestates.com

Villa en Riviera del Sol

Referencia: R4980967



Dormitorios: 7

Baños: 8

M²: 618

Precio: 1.800.000 €

Estado: Venta

Tipo de propiedad: Villa

Plazas: por petición

Día de la impresión : 27th Noviembre 2026

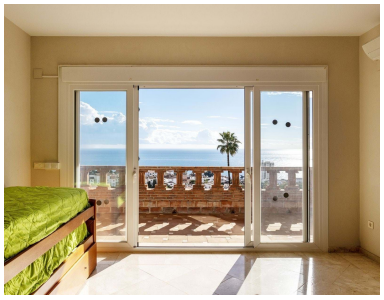







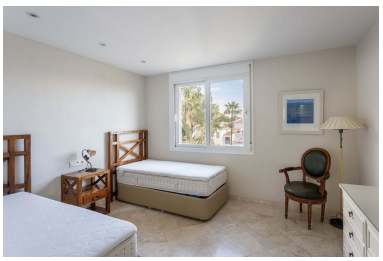

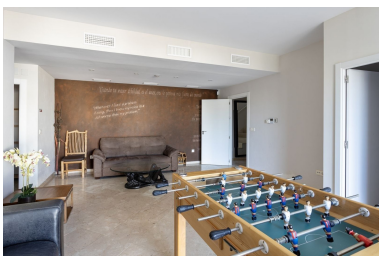

Descripción:Adéntrate en el encantador vecindario, donde la comodidad y la tranquilidad se encuentran en perfecta armonía. Esta impresionante villa, que cuenta con 7 dormitorios y 8 baños, es el epítome de la vida de lujo. Con una amplia área de casa de 618 metros cuadrados y una extensa superficie de terreno de 870 metros cuadrados, esta propiedad ofrece un amplio espacio para una vida cómoda. La Villa está en perfectas condiciones y viene completamente amueblada con comodidades modernas, que incluyen piscina, terraza, garaje, calefacción, aire acondicionado y más. Construida en 2011, esta casa está equipada con todo lo que necesita para una experiencia de vida perfecta. Con la proximidad al aeropuerto, la montaña, la playa y el campo de golf, tendrás todo lo que necesitas al alcance de tu mano. Disfrute de impresionantes vistas del mar, el campo, el campo de golf y las montañas desde la comodidad de su hogar. Para aquellos apasionados por salir a cenar, Riviera del Sol cuenta con una variedad de establecimientos de comida y bebida a poca distancia. Explore la diversa escena culinaria o relájese en uno de los parques cercanos o atracciones naturales. Con cómodo acceso al transporte público, colegios, supermercados, farmacias y mucho más. Venga y experimente lo mejor de la vida urbana en un entorno sereno y pintoresco. No pierda la oportunidad de hacer de esta exquisita Villa su hogar para siempre.

Destacado:

Piscina, Aire acondicionado, Calefacción, Vistas al mar, Vistas a la montaña, Golf, Jardín privado, Plazas, Reventa