+34 628 842 452

Katrin Estates

info@katrinestates.com

Ático en Altos de los Monteros

Referencia: R4973662



Dormitorios: 2

Baños: 2

M²: 95

Precio: 575.000 €

Estado: Venta

Tipo de propiedad: Ático

Plazas: por petición

Día de la impresión : 26th Noviembre 2026

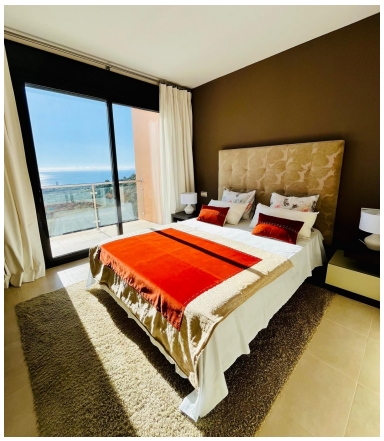



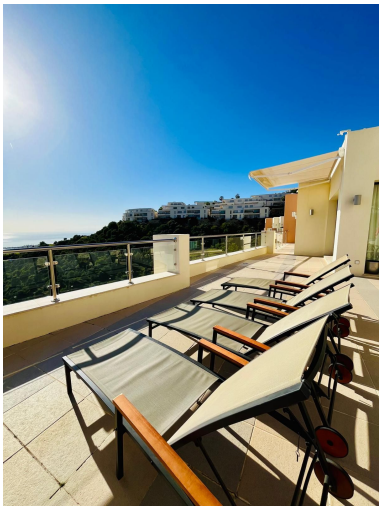
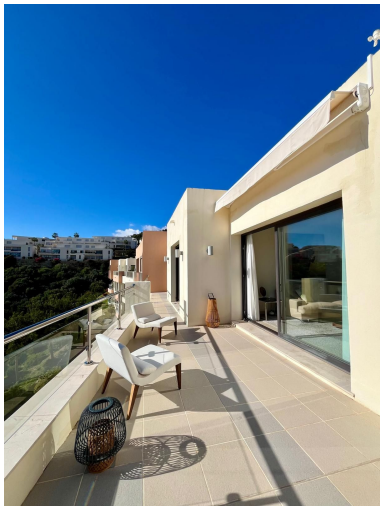

Descripción:Ático, Altos de los Monteros, Costa del Sol. 2 Dormitorios, 2 Baños, Construidos 95 m², Terraza 94 m². Posición : Suburbano, Pueblo de Montaña, Cerca de Golf, Cerca de Colegios, Urbanización. Orientación : Sur. Estado : Excelente. Piscina : Comunitaria, Cubierta, Con Calefacción, Piscina de Niños. Climatización : Aire Acondicionado, A/A Caliente, A/A Frio, Calefacción Central., Baño. Vistas : Mar, Montaña, Campo, Panorámicas. Caracteristicas : Ascensor, Armarios Empotrados, Terraza Privada, Solario, TV Satélite , WiFi, Gimnasio, Sauna, Sala de Juegos, Trastero, Baño En-Suite, Suelo de Madera, Acceso para personas con movilidad reducida, Suelos de Mármol, Jacuzzi, Doble acristalamiento, Fibra óptica. Muebles : Amueblada. Cocina : Equipada. Jardin : Comunitario, Paisajista. Seguridad : Recinto Cerrado, Persianas Eléctricas, Portero Automático, Alarma, Seguridad 24 Horas, Caja fuerte. Aparcamiento : Subterráneo, Privado. Servicios Públicos : Electricidad, Agua Potable, Teléfono. Categoría : Ganga, Inversion, Lujo, Reventa, Contemporáneo.

Destacado:

Piscina, Aire acondicionado, Calefacción, Vistas al mar, Vistas a la montaña, Ascensor, Jardín privado, Sistema de alarma, Seguridad 24H, Plazas, Inversión, Lujo, Reventa