+34 628 842 452

Katrin Estates

info@katrinestates.com

Adosados en Istán

Referencia: R4972219



Dormitorios: 4

Baños: 4

M²: 300

Precio: 1.190.000 €

Estado: Venta

Tipo de propiedad: Adosados

Plazas: por petición

Día de la impresión : 26th Noviembre 2026



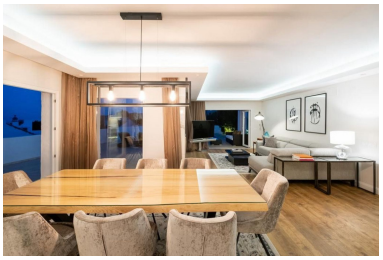









Descripción:EXCLUSIVA CASA ADOSADA EN ISTÁN, COSTA DEL SOL A tan solo 15 minutos de Marbella Descubra la vida de lujo en esta impresionante casa adosada de 4 dormitorios, ubicada en el sereno y pintoresco pueblo de Istán. Perfectamente situada a poca distancia en coche de la vibrante Marbella, esta propiedad ofrece la combinación ideal de tranquilidad y comodidad. Aspectos destacados de la propiedad: 4 dormitorios, 4 aseos, 3 baños: Espacioso y elegantemente diseñado para la comodidad y el estilo. Piscina privada climatizada: Disfrute de la relajación durante todo el año en su propio oasis climatizado. Sala de cine y billar: Perfecta para el entretenimiento y el ocio. Comunidad cerrada con seguridad 24/7: tranquilidad en un entorno seguro y exclusivo. Esta casa es una verdadera joya, que ofrece comodidades modernas y acabados de lujo en todas partes. Ya sea que esté buscando una residencia permanente o un retiro de vacaciones, esta casa adosada es la elección perfecta. Precio: 1.190.000 € No pierda la oportunidad de poseer esta propiedad excepcional en una de las ubicaciones más codiciadas de la Costa

---

Destacado:

Piscina, Aire acondicionado, Vistas al mar, Vistas a la montaña, Jardín privado, Sistema de alarma, Seguridad 24H, Inversión, Lujo