+34 628 842 452

info@katrinestates.com

Ático en La Quinta

Referencia: R4943296



Dormitorios: 3

Baños: 2

M²: 155

Precio: 1.450.000 €

Estado: Venta

Tipo de propiedad: Ático

Plazas: por petición

Día de la impresión : 28th Noviembre 2026

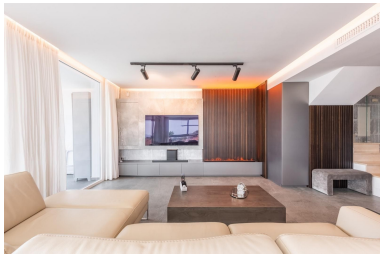









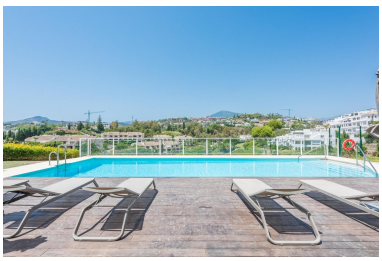

Descripción:ÁTICO CONTEMPORÁNEO CON VISTAS AL MAR Y AL GOLF EN LA QUINTA Espectacular ático con grandes terrazas y espectaculares vistas, ubicada en la exclusiva zona de La Quinta, a sólo unos minutos de Nueva Andalucía, Puerto Banus y San Pedro, rodeado de varios de los mejores campos de golf de la zona. Ático - dúpex construído en 2018, destaca por su elegante estilo contemporáneo, dispone de un total de tres dormitroios, (dos de ellos en la planta baja), dos cuartos de baño, salón con cocina abierta y terraza en la planta principal y gran terraza en la planta superior con jacuzzi, sauna...etc desde la terraza se puede disfurtar de unas maravillosas vistas al mar, campo de golf, lago y montaña. Además incluye dos plazas de garaje y un trastero Establecido dentro de una magnífica urbanización con jardines y piscina comunitaria. Una propiedad ideal, para los clientes que quieran disfrutar de un exclusivo ático con gran terraza en una de las zonas más exclusivas de la Costa del Sol.

Destacado:

Piscina, Aire acondicionado, Calefacción, Vistas al mar, Jardín privado, Ascensor, Sistema de alarma, Plazas, Golf, Casa de vacaciones, Inversión, Reventa