+34 628 842 452

Katrin Estates

info@katrinestates.com

Villa en Mijas

Referencia: R4942588



Dormitorios: 5

Baños: 3

M²: 411

Precio: 799.000 €

Estado: Venta

Tipo de propiedad: Villa

Plazas: por petición

Día de la impresión : 28th Noviembre 2026



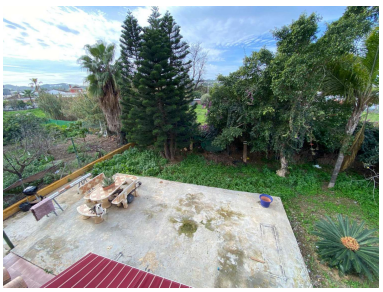





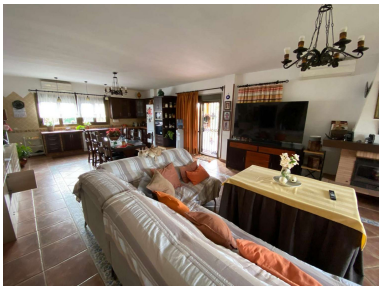

Descripción:Excelente villa independiente a la venta. Esta finca cuenta con una parcela llana de 5.000 m2 con acceso a tres calles y en cuyo interior tiene construida una vivienda de 411 m2, dicha vivienda esta dividida a su vez en sótano diáfano con ventanas; plata baja con 2 dormitorios, 1 baño, amplio salón y cocina; planta 1º con dos dormitorios, 1 baño amplio salón y cocina; planta 2º ático 1 dormitorio, 1 baño, salón, cocina y una terraza muy amplia. ademas cuenta con una zona amplia de aparcamiento en superficie para varios coches. Cada vivienda interior tiene entrada independiente a modo de edificio por lo que se puede alquilar de forma independiente lo que hace mas atractiva la propiedad como inversión. La zona esta en permanente desarrollo por lo que es muy interesante como inversión a medio y largo plazo.

Destacado:

Plazas, Reventa