+34 628 842 452

Katrin Estates

info@katrinestates.com

Adosados en Estepona

Referencia: R4932691



Dormitorios: 4

Baños: 3

M²: 220

Precio: 950.000 €

Estado: Venta

Tipo de propiedad: Adosados

Plazas: por petición

Día de la impresión : 29th Noviembre 2026





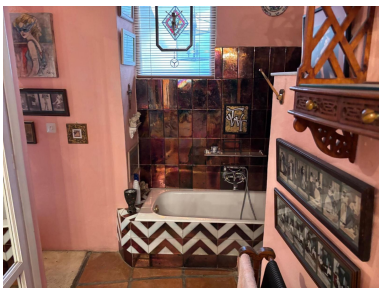





Descripción:CASA DE PUEBLO ¡Descubre el encanto de vivir en el corazón del casco histórico de Estepona! Esta casa de pueblo adosada es una joya arquitectónica que combina tradición y modernidad en sus 230 m² construidos. Repartida en tres plantas, ofrece un diseño versátil que se adapta a tus necesidades. En la planta baja, encontrarás un acogedor salón, comedor, cocina, baño y un dormitorio, perfecto para visitas o como oficina. La primera planta te sorprenderá con dos dormitorios, cada uno con su baño en suite, una pequeña entrada y una amplia terraza donde disfrutar del sol andaluz. La tercera planta alberga un dormitorio adicional, ideal para crear un espacio privado o una zona de relax. Los techos con vigas de madera añaden un toque rústico y acogedor a esta vivienda única. Situada a un paso de todos los servicios esenciales como farmacias, colegios y supermercados, esta casa ofrece la comodidad de tener todo al alcance de la mano. Además, tienes la opción de adquirirla con o sin muebles, adaptándola completamente a tu estilo. Aunque no dispone de garaje, se vende aparte un local cercano con espacio para dos coches, cocina y baño. Con orientación sur-este y una calificación energética C, esta casa es perfecta para quienes buscan una propiedad con carácter en una ubicación inmejorable. ¡No dejes pasar esta oportunidad única de vivir en el corazón de Estepona! Adosada, Estepona, Costa del Sol. 4 Dormitorios, 3 Baños, Construidos 220 m², Terraza 15 m². Posición : Área Comercial, Lado de la Playa, Pueblo, Cerca de Puerto, Cerca del Mar, Cerca de Colegios. Orientación : Sur, Suroeste. Estado : Excelente. Climatización : Chimenea. Vistas : Montaña, Panorámicas, Urbanas. Caracteristicas : Terraza Cubierta, Armarios Empotrados, Cerca de Transporte, Terraza Privada. Muebles : Opcionales. Cocina : Equipada. Aparcamiento : Libre. Servicios Públicos : Electricidad, Agua Potable. Categoría : Casas de vacaciónes, Inversion.

Destacado:

Vistas a la montaña, Plazas, Casa de vacaciones, Inversión