

Apartamento en Benahavís

Referencia: R4917475



Dormitorios: 3

Baños: por petición

M²: 160

Precio: 1.195.000 €

Estado: Venta

Tipo de propiedad:
Apartamento

Plazas: por petición

Día de la impresión : 3rd
Junio 2026

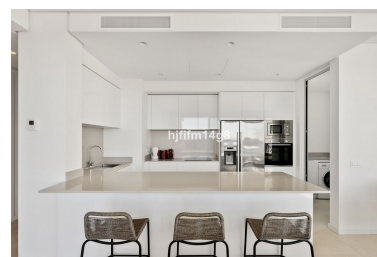
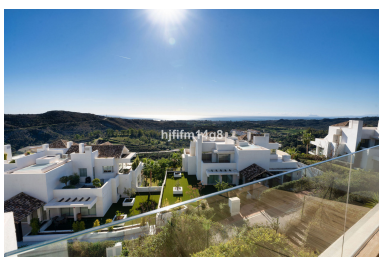

Descripción: Descubra un extraordinario apartamento en venta en Marbella, perfectamente situado. Esta impresionante propiedad combina la vida de lujo con impresionantes vistas panorámicas del mar Mediterráneo, las montañas circundantes, e incluso el icónico Gibraltar y las montañas. Situado entre el prestigioso Marbella Club Golf Resort y el renombrado Anantara Villa Padierna Palace, este apartamento ofrece un estilo de vida incomparable de confort y prestigio. Los residentes se benefician de los servicios exclusivos del Marbella Club, por lo que esta es una oportunidad verdaderamente excepcional para aquellos que buscan una propiedad con vistas y servicios de clase mundial. El apartamento cuenta con un diseño contemporáneo de planta abierta, que conecta a la perfección los espacios interiores y exteriores. Los grandes ventanales inundan el interior de luz natural, mientras que la amplia terraza es el punto de vista perfecto para disfrutar de las vistas panorámicas. El dormitorio principal, con baño privado y jardín privado, crea un lujoso santuario. Los acabados de alta gama, que incluyen detalles en madera natural, añaden calidez y sofisticación al moderno diseño. La comunidad ofrece una gran variedad de servicios de primera calidad, incluyendo dos elegantes casas club, una piscina climatizada al aire libre, un gimnasio de última generación, un spa con hammam y espacios sociales y de co-working. Para los entusiastas del deporte, hay dos pistas de tenis y pádel. Esta propiedad en venta en Marbella combina exclusividad, comodidad y vistas excepcionales, lo que la convierte en un hallazgo poco frecuente. Situada a sólo 15 minutos del glamour de Puerto Banús y a 20 minutos del vibrante centro de Marbella, la propiedad disfruta de un entorno sereno dentro de una comunidad cerrada. Diseñada para ofrecer privacidad y una conexión con la naturaleza, la urbanización ofrece fácil acceso al Marbella Club Golf and Equestrian Centre, donde los residentes pueden disfrutar de privilegios de membresía que incluyen golf de clase mundial, instalaciones ecuestres y restaurantes de alta cocina. Tanto si busca una tranquila residencia permanente como una casa de vacaciones, este apartamento ofrece el equilibrio perfecto de tranquilidad y lujo en las pintorescas colinas de Benahavís. Dos plazas de garaje y un trastero incluidos en el precio.

Destacado:

Piscina, Aire acondicionado, Vistas al mar, Vistas a la montaña, Golf, Jardín privado, Plazas