+34 628 842 452

KatrinEstates

info@katrinestates.com

# Villa en Cabopino

Referencia: R4904542



Dormitorios: 9

Baños: por petición

M²: 1.243

Precio: 3.800.000 €

Estado: Venta

Tipo de propiedad: Villa

Plazas: por petición

Día de la impresión : 29th Noviembre 2026







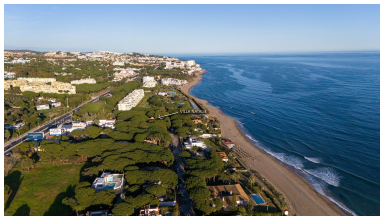

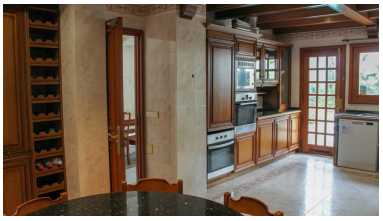

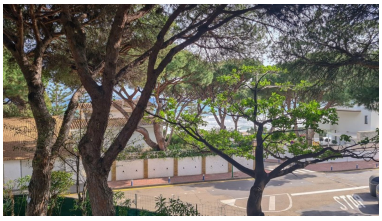

Descripción:Esta enorme villa está junto a la playa de Cabopino. No podría ser una mejor ubicación para cualquier tipo de uso deseado. Montones y montones de posibilidades para renovar y convertir en una residencia de ensueño. El mar está literalmente allí. Los jardines son enormes y la mayoría de las habitaciones tienen un gran cuarto de baño. Mucho espacio para aparcar y mucha privacidad. La construcción es muy buena y podría actuar como una gran estructura para hacer lo que quieras. El puerto de Cabopino está a poca distancia. Las visitas son flexibles. Cualquier pregunta antes de una visualización o una visualización de vídeo si en el extranjero no dude en llamar.

---

Destacado:

Piscina, Vistas al mar, Jardín privado, Plazas