+34 628 842 452

Katrin Estates

info@katrinestates.com

Ático en Benahavís

Referencia: R4886713



Dormitorios: 3

Baños: 2

M²: 166

Precio: 569.000 €

Estado: Venta

Tipo de propiedad: Ático

Plazas: por petición

Día de la impresión : 28th Noviembre 2026









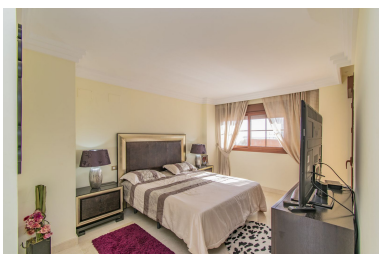



Descripción:ÁTICO CON VISTAS AL MAR EN UNA DE LAS URBANIZACIONES MÁS DEMANDADAS Fantástica propiedad, ubicada en una de las zonas actualemente con más demanda, el triangúlo de oro de la Costa del Sol, concretamente en Benahavis junto a Guadalmina, rodeado de los mejores campos de golf de la zona y junto a servicios cómo el colegio internacional Atalaya, supermercados, rastaurantes...etc. Ático - dúplex compuesto por un total de 3 dormitorios (dos de ellos en la planta baja), dos cuartos de baño, amplio salón, cocina independiente con lavadero y tres terrazas. Incluye dos plazas de garaje y un trastero. Establecido dentro de una urbanización de lujo, con seguridad 24 horas, cuatro piscinas exteriores, piscina climatizada, gimnasio, pista de padel y jardines. Una propiedad ideal, para los clientes que quieran disfurtar de una propiedad de calidad en una de las mejores urbanizaciones.

Destacado:

Piscina, Aire acondicionado, Calefacción, Vistas al mar, Jardín privado, Ascensor, Seguridad 24H, Plazas, Golf, Casa de vacaciones, Inversión, Reventa