+34 628 842 452

info@katrinestates.com

Villa en Cabopino

Referencia: R4868479



Dormitorios: 3

Baños: 2

M²: 252

Precio: 1.499.000 €

Estado: Venta

Tipo de propiedad: Villa

Plazas: por petición

Día de la impresión : 26th Noviembre 2026







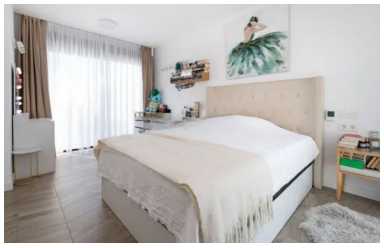





Descripción:Villa - Chalet, Cabopino, Costa del Sol. 3 Dormitorios, 2 Baños, Construidos 252 m², Terraza 200 m². Posición : Cerca de Tiendas, Cerca del Mar, Cerca de Ciudad, Cerca de Colegios. Estado : Excelente. Piscina : Privada. Climatización : Aire Acondicionado. Vistas : Mar, Piscina, Calle. Caracteristicas : Armarios Empotrados, Terraza Privada, Lavadero, Baño En-Suite, Doble acristalamiento. Muebles : Opcionales. Cocina : Equipada. Jardin : Privado. Aparcamiento : Más de uno. Servicios Públicos : Electricidad, Agua Potable. Categoría : Inversion, Lujo.

Destacado:

Piscina, Aire acondicionado, Vistas al mar, Jardín privado, Plazas, Inversión, Lujo