

Parcela en The Golden Mile

Referencia: R4853152



Dormitorios: por petición

Baños: por petición

M<sup>2</sup>: 1.426

Precio: 1.790.000 €

Estado: Venta

Tipo de propiedad: Parcela Plazas: por petición

Día de la impresión : 15th  
Enero 2025

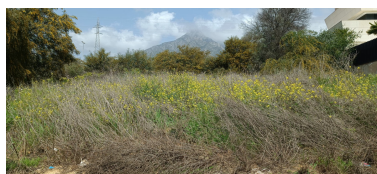

Descripción: Terreno Urbano, Nagüeles, Costa del Sol. Jardin/Terreno 1426 m<sup>2</sup>. Posición : Ciudad, Cerca del Mar, Cerca de Cuidad, Cerca de Colegios, Urbanización. Orientación : Sur. Vistas : Mar, Montaña. Categoría : Inversion. La parcela se encuentra en una pequeña urbanización cerrada y muy privada, rodeada de zonas verdes. La parcela se encuentra dentro de un sector de planeamiento y tiene la calificación urbanística de Unifamiliar Exenta UE-4 (0,20) cuyos parámetros referidos en el Plan Parcial son los siguientes: PARCELA MÍNIMA: 1.000 m<sup>2</sup> EDIFICABILIDAD: 0,20 m<sup>2</sup>/m<sup>2</sup>s OCUPACIÓN: 25% ALTURA MÁXIMA: 2 Plantas (7,00 m)

Destacado:

Vistas al mar, Vistas a la montaña, Inversión