+34 628 842 452

KatrinEstates

info@katrinestates.com

Villa en Mijas

Referencia: R4845742



Dormitorios: 5

Baños: 3

M²: 216

Precio: 849.000 €

Día de la impresión : 29th Noviembre 2026

Estado: Venta

Tipo de propiedad: Villa

Plazas: por petición



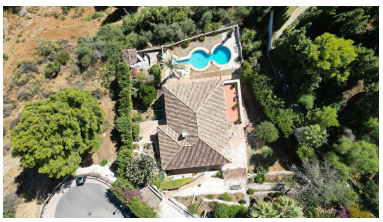









Descripción:¡Increíble oportunidad en una ubicación inmejorable! Esta villa independiente se encuentra en una zona muy solicitada de Mijas Pueblo, ofreciendo una rara mezcla de privacidad y accesibilidad. La propiedad se asienta sobre una generosa parcela de terreno, rodeada de exuberante vegetación y disfrutando de amplias vistas del valle y el mar Mediterráneo. La villa cuenta con características arquitectónicas tradicionales andaluzas, que en las manos adecuadas podría ser el punto focal de la modernización. La propiedad necesita obras tanto en el interior como en el exterior con un sinfín de potenciales, ofreciendo una emocionante oportunidad de renovación para el comprador adecuado. El nivel superior (planta baja) ha sido parcialmente actualizado por los actuales propietarios y podría ser terminado a su estado previsto con relativamente poco esfuerzo. Hay cuatro grandes habitaciones y dos baños en este nivel, pero el show es robado por la gran cocina que fluye a la derecha en la sala de estar y salir a la terraza con las impresionantes vistas. El nivel inferior de la casa tiene una entrada independiente en el momento, proporcionando una disposición única con una gran unidad de un dormitorio con su propia cocina y baño. Este espacio es lo suficientemente grande como para convertirse en un nivel de dos dormitorios y las escaleras están en su lugar, en caso de que desee conectarlo con el nivel superior. La villa podría transformarse en una lujosa residencia moderna conservando su encantadora estética clásica española. La ubicación, al estar en Mijas, significa proximidad a servicios como campos de golf, playas y vibrantes mercados locales, haciendo de esta propiedad una prometedora inversión con alto potencial de crecimiento tras su renovación.

Destacado:

Piscina, Vistas al mar, Vistas a la montaña, Jardín privado, Plazas, Inversión, Reventa