+34 628 842 452

info@katrinestates.com

Ático en Estepona

Referencia: R4839667



Dormitorios: 3

Baños: 2

M²: 109

Precio: 645.000 €

Estado: Venta

Tipo de propiedad: Ático

Plazas: por petición

Día de la impresión : 23rd Noviembre 2026











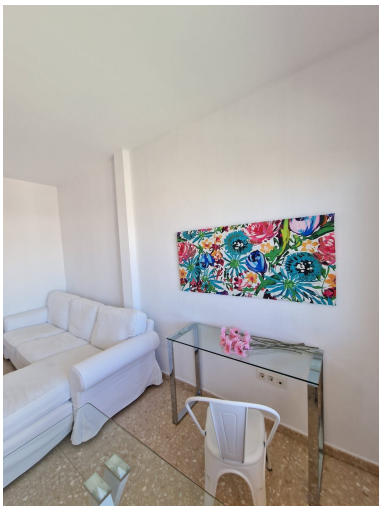

Descripción:Fantástico ático con increíbles vistas sobre Estepona y sólo unos pocos minutos a pie de la playa y el puerto de todos los servicios están a poca distancia y thr enorme terraza es un lugar maravilloso para añadir lo que quieras como un jacuzzi, una piscina privada o una estructura de madera con otro 4 º dormitorio. Usted tendrá los 3 dormitorios y el luminoso y soleado salón y la cocina en una planta y la enorme terraza subiendo las escaleras a esta maravillosa azotea tan espaciosa y vistas sobre toda la encantadora ciudad de Estepona. Al lado del edificio que tiene una enorme pista de tenis y en el otro lado un maravilloso parque con un waterful y hermoso jardín público para disfrutar. Estepona se ha convertido en muy atractivo en los últimos años con grandes inversiones en un paseo marítimo libre de coches, con muchas más calles libres de coches alrededor del casco antiguo con sus típicas macetas andaluzas y en muchas calles hay nuevas pinturas murales de muy buenos artistas, etc etc ... todos juntos la ciudad ir más popular y la gente dice que va a alcanzar el estatus de Marbella con todos los nuevos cambios. Ese ático woud ser una gran inversión fr alquileres de vacaciones o para reformarlo a un nivel más alto para vivir a largo plazo también. La distancia de Estepona a Puerto es de unos 20 minutos en coche a Marbella 35 minutos driev ad al aeropuerto de Málaga puede tardar 1 hora en la autopista.

Destacado:

Vistas a la montaña, Ascensor, Plazas, Inversión