+34 628 842 452

info@katrinestates.com

Apartamento en Cabopino

Referencia: R4751461



Dormitorios: 2

Baños: 2

M²: 102

Precio: 620.000 €

Estado: Venta

Tipo de propiedad: Apartamento

Plazas: por petición

Día de la impresión : 27th Noviembre 2026









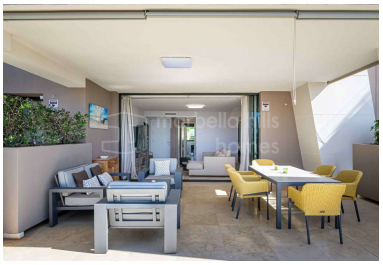



Descripción:Piso en planta baja de estilo contemporáneo perteneciente a la urbanización La Montesa de Marbella, junto a Cabopino Golf, en una zona dotada de todos los servicios, a un paso del puerto deportivo y de la playa de Artola. En LA mejor ubicación de la Costa del Sol, Cabopino, este lujoso piso contemporáneo de 2 dormitorios con vistas al mar y al golf está a sólo 5 minutos de las hermosas playas de Marbella y de todos los servicios. El residencial La Montesa de Marbella dispone de amplios jardines con piscina para adultos y niños en una comunidad cerrada. El piso cuenta con dos dormitorios en-suite, cocina amueblada totalmente abierta, y amplio salón comedor con acceso a una gran terraza, equipado con aire acondicionado frío-calor, suelo radiante en baños, suelos de mármol, y video portero. Además, la cocina está equipada con electrodomésticos Siemens de lujo. En el exterior los amplios jardines encuentran cobertura alrededor de la piscina comunitaria. El piso es de una sola planta y está orientado al oeste. El piso está construido al más alto nivel, con materiales estrictamente seleccionados. Los marcos de las ventanas del salón están empotrados en el suelo, lo que permite una integración perfecta entre el interior y el exterior. El piso dispone de 1 plaza de aparcamiento subterráneo y un trastero.

Destacado:

Piscina, Aire acondicionado, Jardín privado, Ascensor, Sistema de alarma, Plazas, Golf, Casa de vacaciones, Lujo, Reventa