

Parcela en Guadalmina Baja

Referencia: R4646581



Dormitorios: por petición

Baños: por petición

M²: 6.058

Precio: 4.900.000 €

Estado: Venta

Tipo de propiedad: Parcela Plazas: por petición

Día de la impresión : 27th
Diciembre 2024

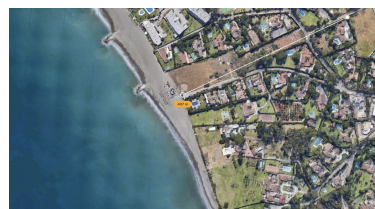

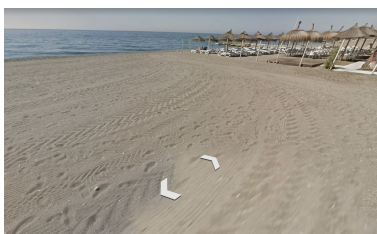

Descripción: Parcela URBANA en venta en Guadalmina Baja, cerca de la playa San Pedro de Alcántara Parcela en venta en Guadalmina Baja, San Pedro de Alcántara. Respecto a las dimensiones, la propiedad presenta 6.058 m² de parcela. Tiene las siguientes características vistas , cerca de playa / mar, cerca del golf, colegios cerca, lado playa y parque infantil cercano. Edificabilidad de 0,25% y una ocupación del 20% UE-5 parcela mínima 2.000 m², separación a linderos 5 metros. Cerca de la playa a 407 metros y del centro comercial de Guadalmina, a minutos de Puerto Banús, 15 minutos de Marbella, - Superficie de la parcela 6.058 € - Superficie edificable 1.514 m² - Terreno urbano / Calificado para residencial unifamiliar

Destacado: