

Apartamento en Puerto Banús

Referencia: R4625932



Dormitorios: 2

Baños: 1

M<sup>2</sup>: 95

Precio: 595.000 €

Estado: Venta

Tipo de propiedad:  
Apartamento

Plazas: por petición

Día de la impresión : 15th  
Enero 2025

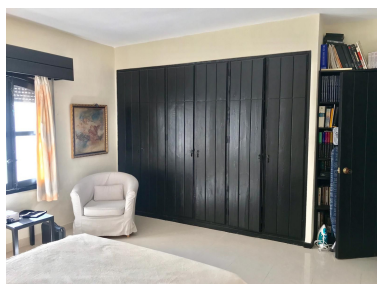
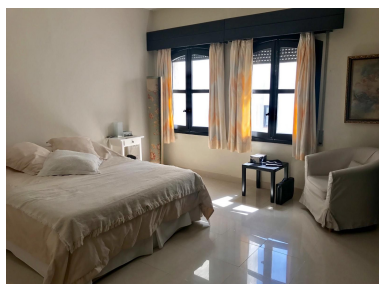

---

Descripción: Precioso y luminoso apartamento de 1-2 dormitorios en Puerto Ban' s Tiene 95 m2 distribuidos en una gran sala de estar abierta con Chimenea, ·rea separada para cenar con vistas al norte mirando sobre la avenida Palmera de Julia Iglesia. Desde el comedor acceso a una cocina totalmente equipada. Incluye dormitorio grande con armarios empotrados y mucho sol de la maÒana Entrando desde 2 ventanas arqueadas de madera con persianas met·licas. Cuarto de baÒo dos lavabos de m·rmol, ducha y baÒera y WC separado. A/con caliente y fria El acceso original a la terraza desde el salÛn, orientado al sur, Cerrada con ventanas y puertas dobles en madera de pino macizo. Esta habitaciÛn se ha utilizado como un segundo dormitorio, oficina y gimnasio o extra Guardarropa a lo largo de los aÒos El apartamento tiene mucho de luz es un apartamento de tercer piso con ascensor Desde el sÛtano / aparcamiento. El bloque tiene puertas de hierro forjado y es Privado y por la noche las puertas exteriores est·n cerradas por la noche Vigilante para m·xima seguridad. PequeÒo espacio de almacenamiento en el pasaje Cerca de la entrada del apartamento. Acceso desde el sÛtano / aparcamiento directamente en el puerto y puerto deportivo, Playa 60 mts. Excelente propiedad de alquiler de verano o de vivienda todo del aÒo.

---

Destacado:

Frente a la playa, Aire acondicionado, Calefacción, Ascensor, Plazas, Casa de vacaciones, Inversión, Reventa