

Adosados en Puerto Banús

Referencia: R4505212



Dormitorios: 5

Baños: 3

M<sup>2</sup>: 320

Precio: 1.365.000 €



Estado: Venta

Tipo de propiedad:  
Adosados

Plazas: por petición

Día de la impresión : 11th  
Diciembre 2025

---

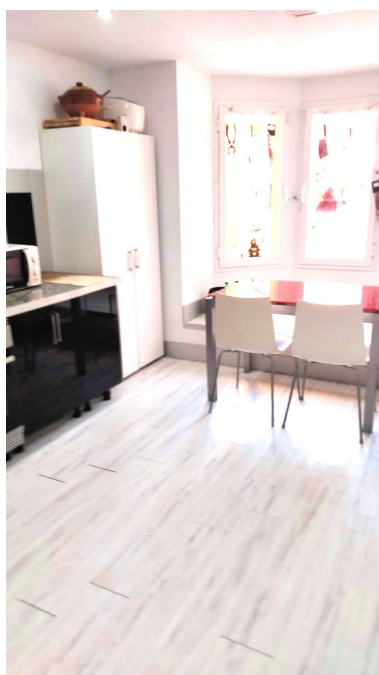

Descripción: Pareada, Puerto Banús, Costa del Sol. 5 Dormitorios, 3 Baños, Construidos 320 m², Terraza 50 m², Jardín/Terreno 50 m². Posición : Cerca de Tiendas, Cerca del Mar, Cerca de Ciudad, Cerca de Marina. Orientación : Suroeste. Estado : Excelente. Piscina : Comunitaria. Climatización : Aire Acondicionado, Chimenea. Vistas : Jardín, Piscina. Características : Terraza Cubierta, Armarios Empotrados, Terraza Privada, Trastero, Lavadero, Baño En-Suite, Suelos de Mármol, Doble acristalamiento. Muebles : Parcialmente. Jardín : Comunitario, Privado. Seguridad : Recinto Cerrado, Seguridad 24 Horas. Aparcamiento : Subterráneo, Garaje. Servicios Públicos : Electricidad. Categoría : Ganga, Casas de vacaciones, Inversion.

---

#### Destacado:

Piscina, Aire acondicionado, Jardín privado, Seguridad 24H, Plazas, Casa de vacaciones, Inversión