

Comercial en Puerto Banús

Referencia: R4249837

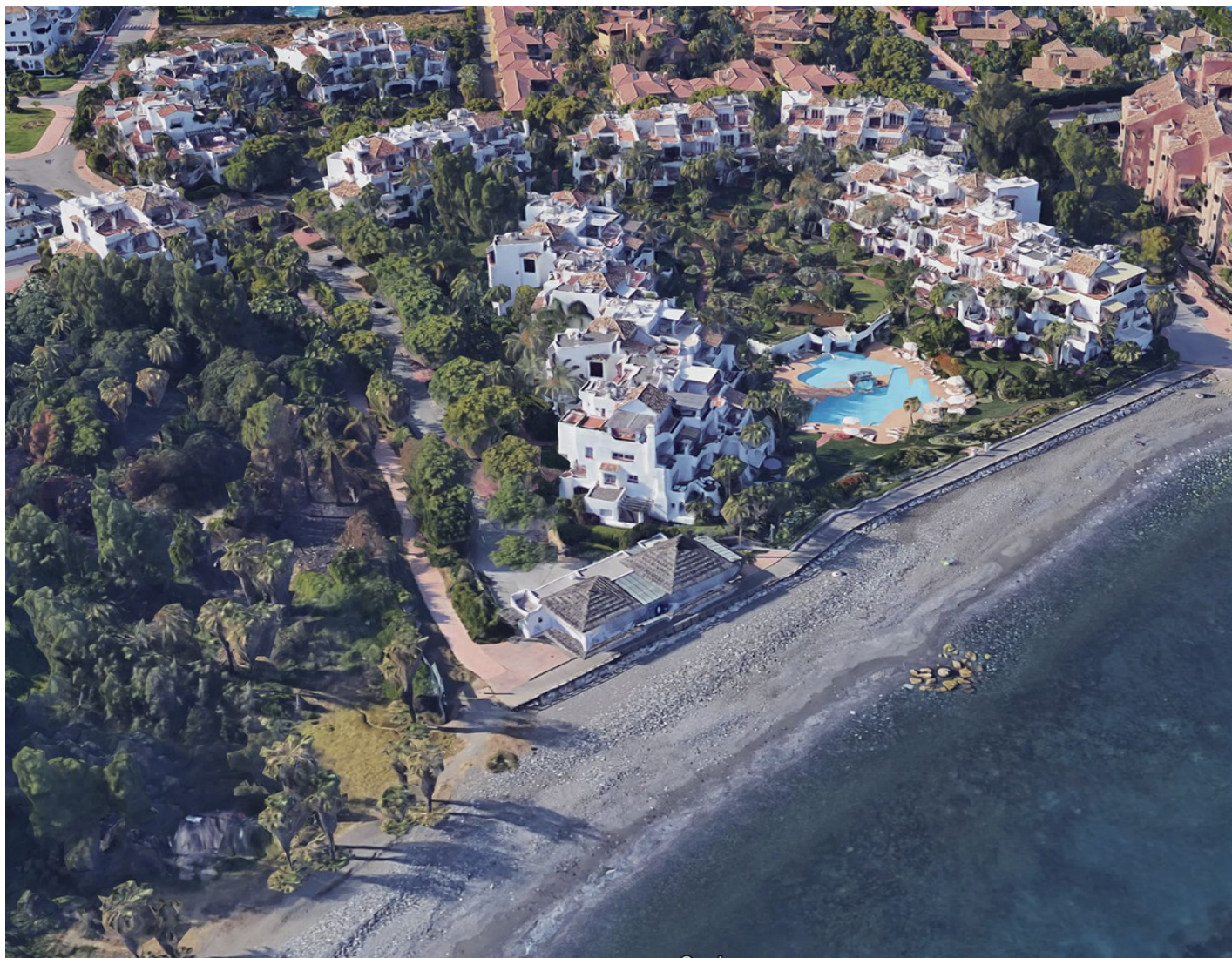

Dormitorios: por petición

Baños: por petición

M²: 239

Precio: 2.000.000 €

Estado: Venta

Tipo de propiedad:

Plazas: por petición

Día de la impresión : 11th

Comercial

Enero 2025



Descripción:El Restaurante de playa de Ventura del Mar, ubicado en la esquina sur del complejo del mismo nombre, fue construido junto con el complejo y diseñado por el reconocido arquitecto Melvin Villaroel (Puente Romano, Sea Grill, Alcazaba, Alzambra, etc.). Ventura del Mar es una de las urbanizaciones en primera línea de playa más prestigiosas y mejor ubicadas de Marbella; un lugar ideal para disfrutar de lo mejor de Andalucía y Marbella, con acceso directo al paseo marítimo, y desde allí a todos los servicios junto al mar que ofrecen Puerto Banús, San Pedro de Alcántara y Marbella. El restaurante de playa tiene acceso desde la C/ Isabel de Farnesio por un camino sinuoso, que fue diseñado para ser una conexión pacífica y ajardinada con el mar y la playa, y desde la C/ Ventura del Mar por el paseo marítimo que conecta Puerto Banús con San Pedro de Alcántara. El propietario solicitó la licencia de apertura como restaurante, actualmente en trámite.

Destacado:

Frente a la playa, Vistas al mar