

Parcela en Benahavís

Referencia: R4243903



Dormitorios: por petición

Baños: por petición

M²: 5.138

Precio: 1.200.000 €

Estado: Venta

Tipo de propiedad: Parcela Plazas: por petición

Día de la impresión : 17th
Enero 2025

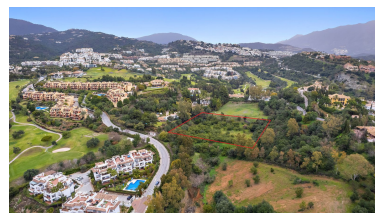
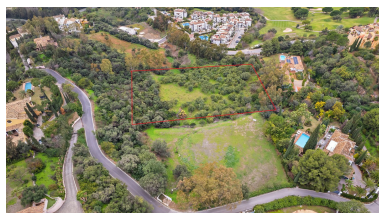

Descripción: Los alrededores son muy tranquilos y adornados con muchos árboles y vegetación saludable.
Orientación suroeste, terreno muy plano y con vistas al mar - Tamaño de parcela de 5.138m² (mínima de 3000m²) -
Edificabilidad: 0,20 - Ocupación: 20% - 2 plantas Cerca del campo de golf Los Arqueros y 10 minutos en coche del Centro Comercial Guadalmina y del pueblo de San Pedro, 15 minutos a Puerto Banús y 20 minutos al centro de Marbella. Se hizo un proyecto y se ha presentado al departamento de urbanismo de Benahavís pero no se ha pagado. --> Tenemos: CEDULA URBANÍSTICA, PLAN TOPOGRÁFICO, INFORME GEOTÉCNICO, PROYECTO, PRESUPUESTO DEMOLICIÓN Y MOVIMIENTO DE TIERRA, NOTA SIMPLE.

Destacado:

Vistas al mar, Vistas a la montaña, Inversión, Lujo