

Parcela en Benahavís

Referencia: R3765613



Dormitorios: por petición

Baños: por petición

M²: 6.673

Precio: 1.090.000 €

Estado: Venta

Tipo de propiedad: Parcela Plazas: por petición

Día de la impresión : 15th
Enero 2025

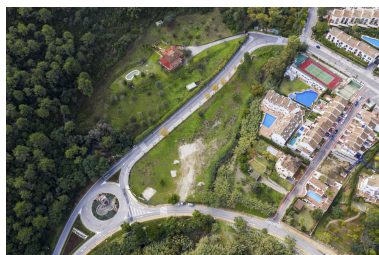

Descripción: PARCELA COMERCIAL: gran oportunidad de inversión en Benahavís Parcela urbanizable de uso comercial terciario, incluida en el PGOU 2018. Inversores, no pierdan la oportunidad de adquirir esta parcela única por su ubicación, justo en la entrada del pueblo de Benahavís. Destaca por su gran potencial y posibilidades de llevar a cabo un lujoso proyecto comercial, que podría incluir una gasolinera y varios espacios comerciales. Compatible con uso hotelero minoritario. Benahavís es uno de los pueblos blancos más conocidos del sur de España, a solo diez minutos en coche de Marbella, con excelentes infraestructuras y servicios públicos. Este majestuoso pueblo de estilo andaluz, lugar privilegiado para los turistas y los amantes de la gastronomía y la naturaleza, y rodeado de los mejores campos de golf de toda Andalucía, presenta hoy grandes perspectivas de crecimiento con el desarrollo de nuevas urbanizaciones de lujo alrededor del casco urbano del pueblo. Superficie neta de la parcela: 6.673 m2 Edificabilidad: 4.223 m2 de techo sobre rasante. KDT

Destacado:

Vistas a la montaña