

Comercial en Elviria

Referencia: R3727642



Dormitorios: por petición

Baños: por petición

M²: 14

Precio: 0 €

Alquiler: 75 € / Mes

A corto plazo:

€ / Semana

Estado: Alquiler, Vacacional

Tipo de propiedad:
Comercial

Plazas: por petición

Día de la impresión : 5th
Julio 2024

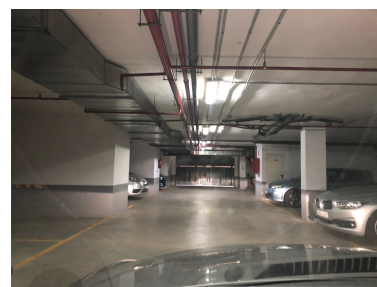



Descripción: Trastero, trastero en el sótano del Pino Golf, cerca de la N340, fácil acceso, doble entrada segura, 14 m² construidos, 10 m² interior. Trastero, Elviria, Costa del Sol. Construidos 14 m². Posición : Área Comercial, Cerca de Golf, Cerca del Mar.

Destacado:

Plazas, Reventa