

Apartamento en Nueva Andalucía

Referencia: R3660269



Dormitorios: 1

Baños: 1

M²: 85

Estado: Alquiler, Vacacional

Tipo de propiedad:
Apartamento

Plazas: por petición

Precio: 0 €

Alquiler: 0 € / Mes

A corto plazo:
desde 455 hasta 1.050 € /
Semana

Día de la impresión : 6th
Julio 2024

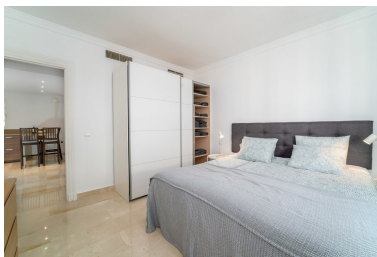

Descripción: Este apartamento de un dormitorio de planta abierta muy grande y espacioso ha sido recientemente renovado parcialmente con electrodomésticos y muebles nuevos. Tiene un amplio dormitorio, pero puede alojar cómodamente de 4 a 6 personas, ya que la sala de estar tiene una alcoba con 2 camas plegables que se cierra con cortinas para mayor privacidad (adecuado para huéspedes o niños más pequeños). Además tiene un sofá cama para 2. El apartamento da la impresión de ser más grande de lo que es con 2 terrazas, una cubierta en el piso inferior con una sala de estar y una terraza en la azotea que es tan grande como todo el apartamento. Hay una zona de salón y comedor con capacidad para 6 personas cómodamente. También una cubierta retráctil para sombra que cubre casi toda la terraza. Está situado en Aloha Pueblo, una urbanización súper atractiva y bien cuidada en estilo tradicional andaluz. La urbanización no está cercada pero tiene un guardia de seguridad y dentro del complejo hay tiendas, un bar y una cafetería. Hay una piscina comunitaria a pocos metros de la entrada de este apartamento. Es importante tener en cuenta que hay pasos para llegar al apartamento (también dentro de la propiedad para llegar a la terraza de la azotea), por lo que puede no ser ideal para personas con movilidad reducida. No hay estacionamiento privado, pero los huéspedes pueden estacionarse dentro del complejo en espacios de estacionamiento disponibles o en la calle afuera bajo techo.

Destacado:

Piscina, Aire acondicionado, Calefacción, Jardín privado, Plazas, Casa de vacaciones