+34 628 842 452

info@katrinestates.com

Apartamento en Puerto Banús

Referencia: R3592087



Dormitorios: 3

Baños: 3

M²: 190

Precio: 810.000 €

Estado: Venta

Tipo de propiedad: Apartamento

Plazas: por petición

Día de la impresión : 24th Noviembre 2026









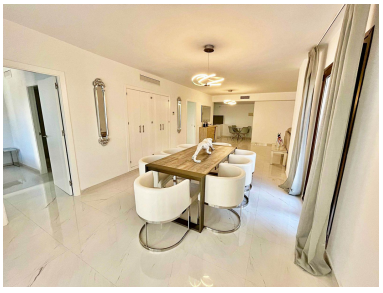



Descripción:Bonito apartamento recién reformado en el complejo de Jardines del Puerto. Lujoso apartamento de tres dormitorios en primera planta, idealmente ubicado a poca distancia de la playa, tiendas de lujo y restaurantes, en una de las zonas más populares de Puerto Banús. dentro de un complejo residencial seguro y con servicio de conserjería. Bonitas vistas al jardín y una gran terraza situada justo sobre la plaza.

Destacado:

Piscina, Aire acondicionado, Ascensor, Jardín privado, Sistema de alarma, Seguridad 24H, Plazas, Lujo, Reventa