

Parcela en Elviria

Referencia: R3412162

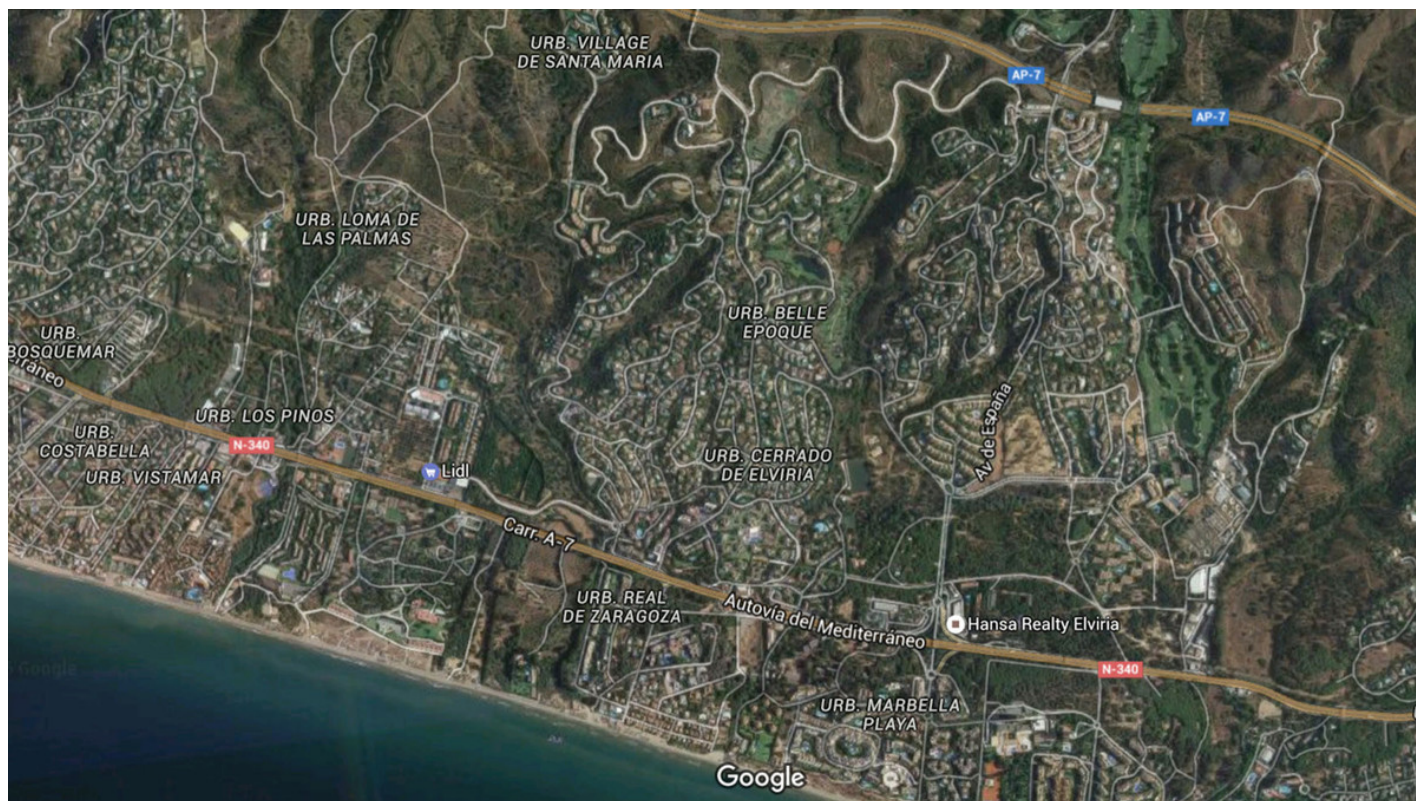

Dormitorios: por petición

Baños: por petición

M<sup>2</sup>: 28.123

Precio: 6.690.000 €

Estado: Venta

Tipo de propiedad: Parcela Plazas: por petición

Día de la impresión : 9th  
Diciembre 2025

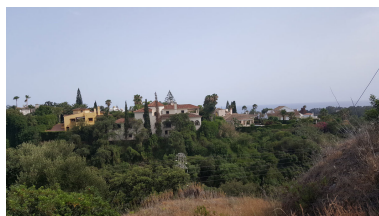

Descripción:19 PARCELAS - ELVIRIA - ESTE DE MARBELLA PLAN FLEXIBLE: La empresa propietaria de la tierra tiene un plan para comprar 5 parcelas, luego opción para otras 5 parcelas y así sucesivamente. Se trata de una zona residencial de villas de lujo, situada en el corazón de la Costa del Sol, a 9 Km del centro de Marbella ya 35 minutos del Aeropuerto Internacional de Málaga. En total hay 19 parcelas disponibles que corresponden a los números 99-100-101-102-103-104-105-106-107-108-109-110-111-112-115-116-117-118-119, rodeada de gran cantidad de árboles autóctonos con magníficas vistas al mar desde las parcelas. orientación ESS. En coche: 2 minutos a Servicios - 35 minutos al aeropuerto de Málaga - 10 minutos al centro de Marbella - 15 minutos a Puerto Banús - 5 minutos a la playa

---

Destacado:

Vistas al mar