

Parcela en El Madroñal

Referencia: R2643329



Dormitorios: por petición

Baños: por petición

M²: 6.719

Precio: 975.000 €

Estado: Venta

Tipo de propiedad: Parcela Plazas: por petición

Día de la impresión : 23rd
Enero 2025



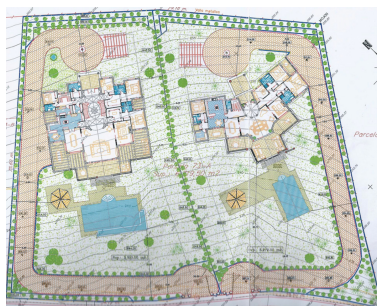

Descripción: Terreno Urbano, El Madroñal, Costa del Sol. . Posición : Urbanización. Orientación : Sur. Estado : Nueva Construcción. Vistas : Mar, Montaña, Panorámicas. Seguridad : Recinto Cerrado, Seguridad 24 Horas. Servicios Públicos : Electricidad, Agua Potable. Categoría : Con Permiso de Planificación.

Destacado:

Nueva construcción, Vistas al mar, Vistas a la montaña, Seguridad 24H