

Villa en San Pedro de Alcántara

Referencia: R2334932



Dormitorios: 4

Baños: 3

M²: 250

Precio: 620.000 €

Estado: Venta

Tipo de propiedad: Villa

Plazas: por petición

Día de la impresión : 23rd

Enero 2025

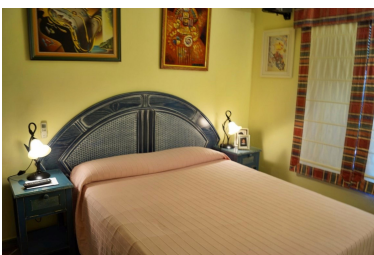
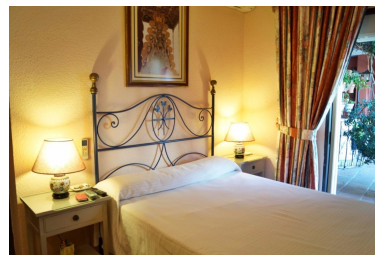

Descripción: Chalet distribuido en una sola planta con una superficie construida de 250 metros sobre una superficie total de 500 metros. Todo el conjunto está diseñado en una sola planta, diferenciando diversos ambientes. Todo gira entorno a la estancia principal conformada por el amplio salón comedor con chimenea, destacar cuatro dormitorios, tres baños, dos de ellos en suite, cocina, esta se encuentra estratégicamente colocada entre el salón y una fantástica bodega con barra y salita donde poder disfrutar de la compañía de familiares y amigos, interesante la sauna dentro de la casa junto a un baño y la situación de dos chimeneas finlandesas que junto con la chimenea clásica hacen de la casa un lugar muy cálido en los pocos días de frío invierno que se dan en la zona. En la parte exterior de la casa, tenemos garaje cubierto, zona de lavadero y secado de la colada, zona de barbacoa con mesa para comer y piscina con todo el perímetro vallado para evitar caídas de menores, complementan el área motivos decorativos como una fuente y un pozo en un porche cubierto con zona de asiento que hacen las delicias de los visitantes en los días de verano. Magnífica casa, excelente para vivir durante todo el año y disfrutar de las diferentes estaciones. El lugar en el que se encuentra es excelente, con el paso del tiempo el pueblo se va desarrollando a su alrededor, quedando junto al nuevo bulevar, el barrio de Nueva Alcantara, el colegio Cum Laude, y la playa de San Pedro Alcantara a un paseo de cinco minutos andando, ni que decir la facilidad de movimiento hacia Marbella, Estepona, Ronda etc... ya que la variante pasa a escasos metros. Villa - Chalet, San Pedro de Alcántara, Costa del Sol. 4 Dormitorios, 3 Baños, Construidos 250 m², Terraza 100 m² Posición : Lado de la Playa, Pueblo, Cerca de Golf, Cerca de Puerto, Cerca de Tiendas, Cerca del Mar, Cerca de Colegios, Cerca de Marina. Orientación : Norte, Este, Sur, Oeste. Estado : Excelente. Piscina : Privada. Climatización : Aire Acondicionado, Chimenea. Vistas : Montaña, Jardín, Piscina, Patio, Calle. Características : Terraza Cubierta, Armarios Empotrados, Cerca de Transporte, Terraza Privada, Sauna, Trastero, Lavadero, Baño En-Suite, Barbacoa, Cerca de una Iglesia. Cocina : Equipada. Jardín : Privado. Seguridad : Recinto Cerrado, Portero Automático, Alarma. Aparcamiento : Garaje, Privado. Categoría : Frente a la playa.

Destacado:

Piscina, Aire acondicionado, Vistas a la montaña, Jardín privado, Sistema de alarma, Plazas, Frente a la playa